①吊戸棚・洗面台周アイデア

NICEアイデア！

１００均の小物を使ってDIY！
無くしがちな
ヘアピンやヘアゴム
ヘアワックスなどを収納するのに
便利！

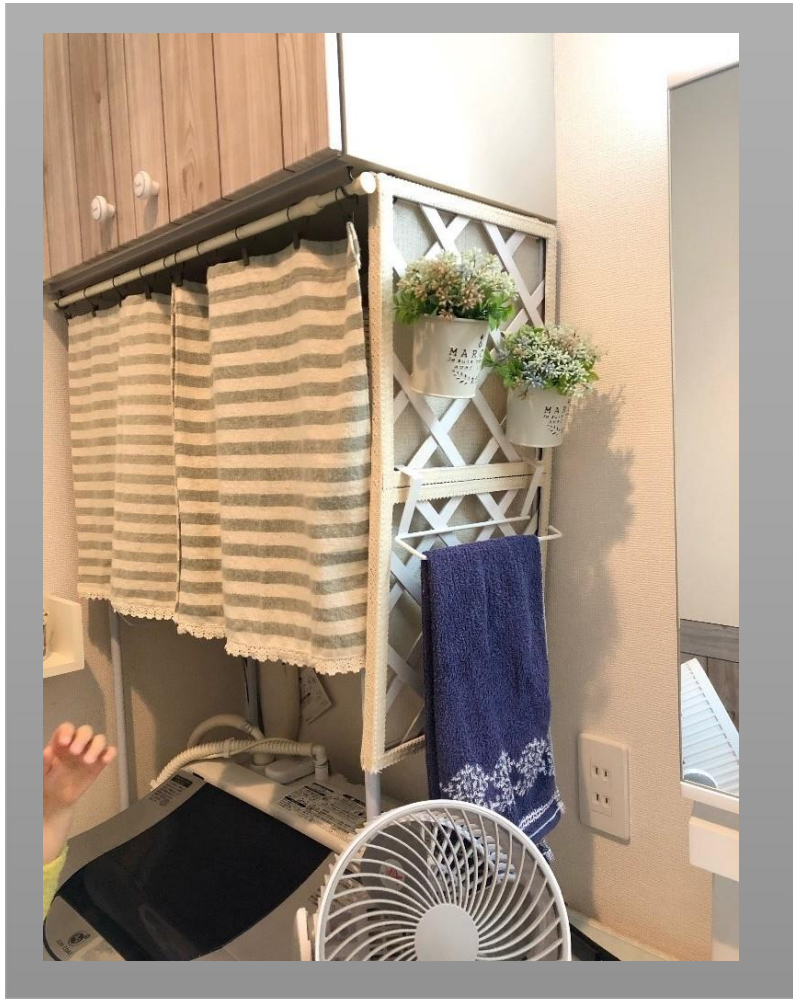

ランドリーラックを設置し、
吊戸に突っ張り棒とカーテン
を付けて見た目をスッキリ！
横にはタオル掛けをセット

上段には洗濯ホースやバケツなどを
収納ボックスを利用して取りやすく

洗濯機の上の壁に可動棚を設置
IKEAで購入

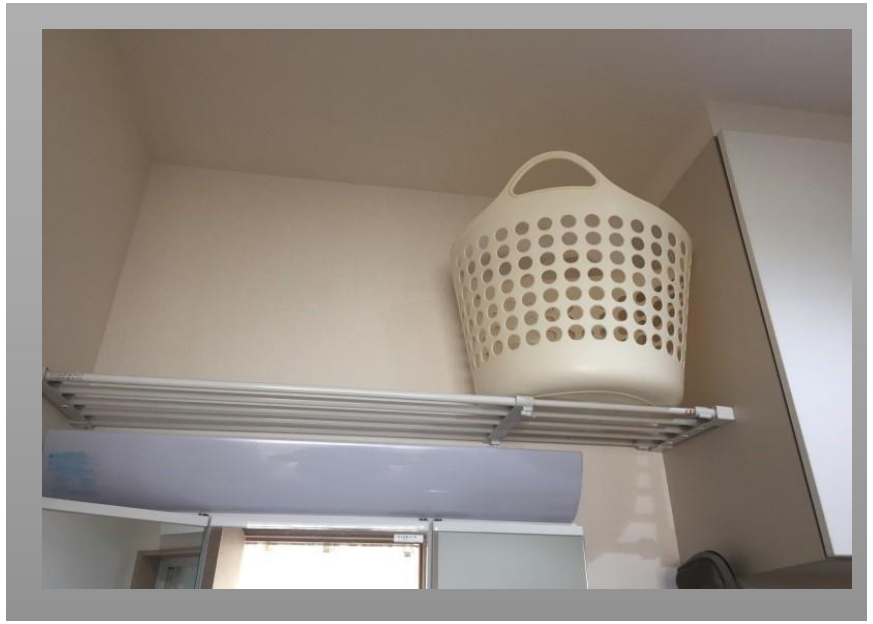

洗面台の上も有効活用

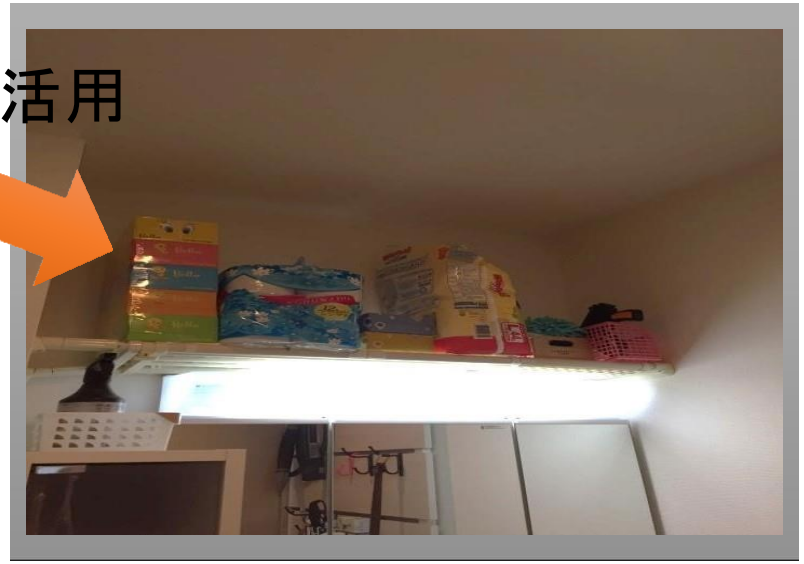

壁面ラックを使用して
フックで掛けて収納

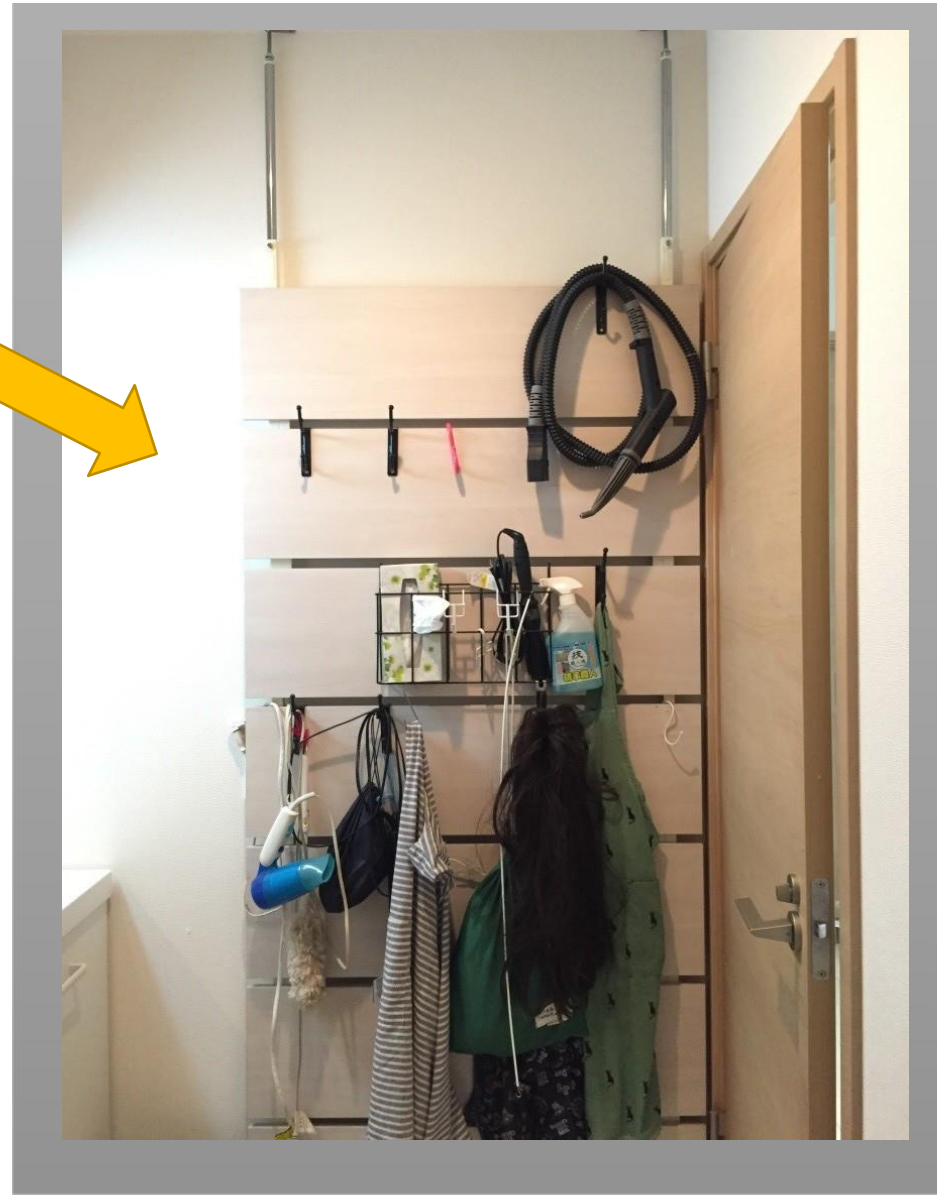

可動棚洗面収納

引き出し収納を置いて
家族ごとに分けて下着類を収納

棚の下に突っ張り棒を設置し、
ハンガーを掛けれるアイデア！

POINT！！
下に空間を空けると
掃除がしやすい！

ナイスアイデア！
床に面している収納ボックスは
動かして掃除がしやすいように
キャスター付きの上に！

白色で統一し見た目もスッキリ！！

引き出し収納や１００均のファイルボックスを活用し、
細かい物簡単に収納！
見た目スッキリ！！

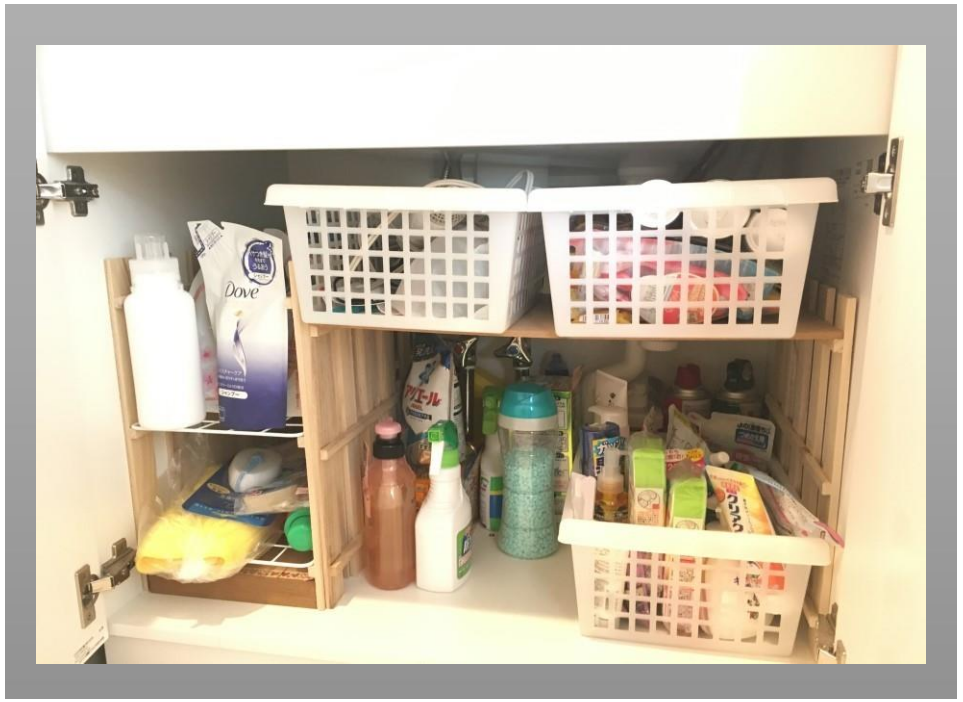

すのこや突っ張り棚で
上部空間も有効活用！

洗面台下収納

ベルメゾンにて、、
幅や奥行きが
自由に組み合わせられ
収納ピッタリに収まります！

タオル掛けアイデア！

洗面台横にタオル掛けを設置したり
、

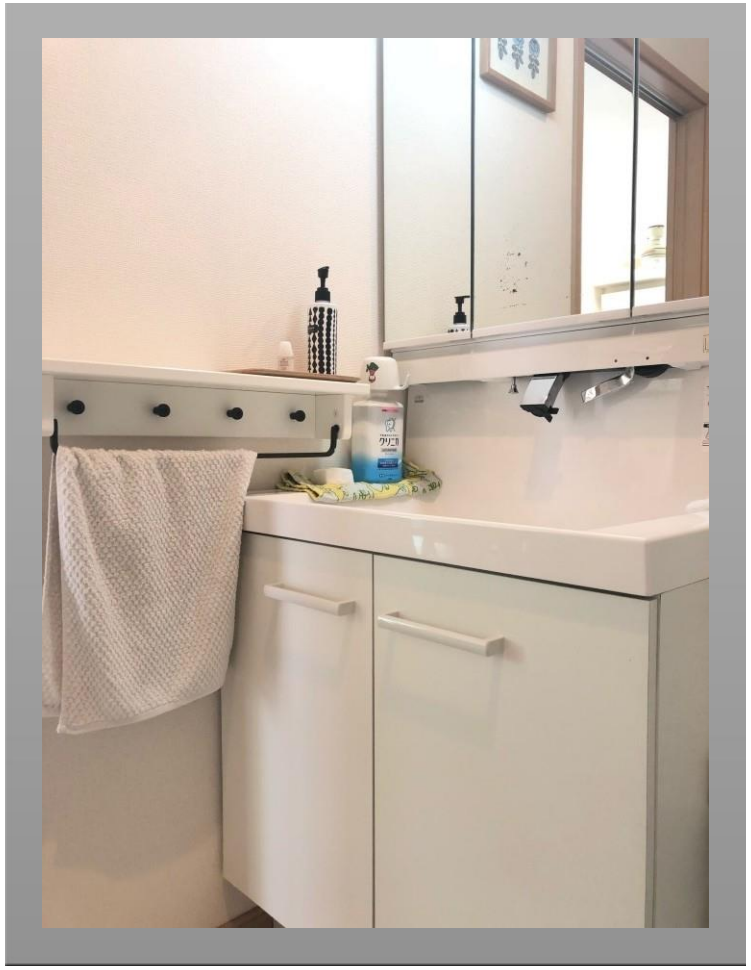

床に置かず吊り下げることによって、ぬめり予防！！

POINT!

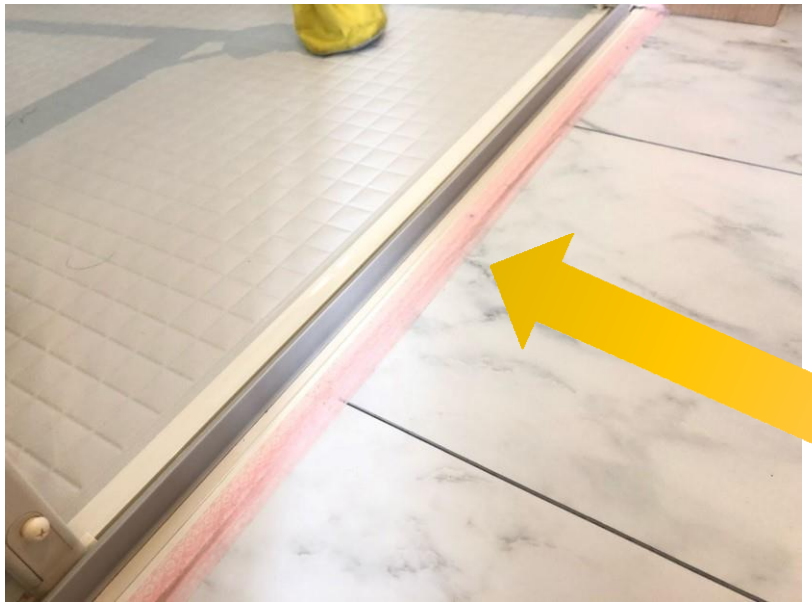

汚れ防止のために、
マスキングテープを貼って防ぐアイデア！

浴室の入り口の扉のレールと床の境目にマスキングテープを貼り、
カビや汚れを防ぎます。
汚れてきたら、カンタン！　貼りかえるだけ！

共有タオルをやめてペーパータオルに！！

インフルエンザや病気の際に共有タオルで感染を防ぐために、ペーパータオルを洗面台横に設置！

ジェルボール入れ

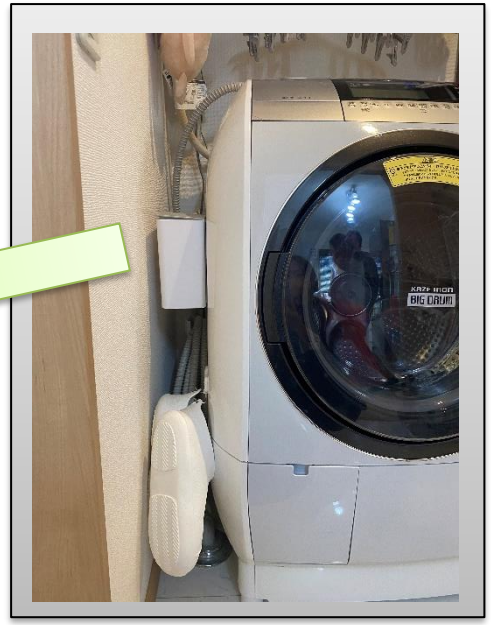

天井高を有効活用
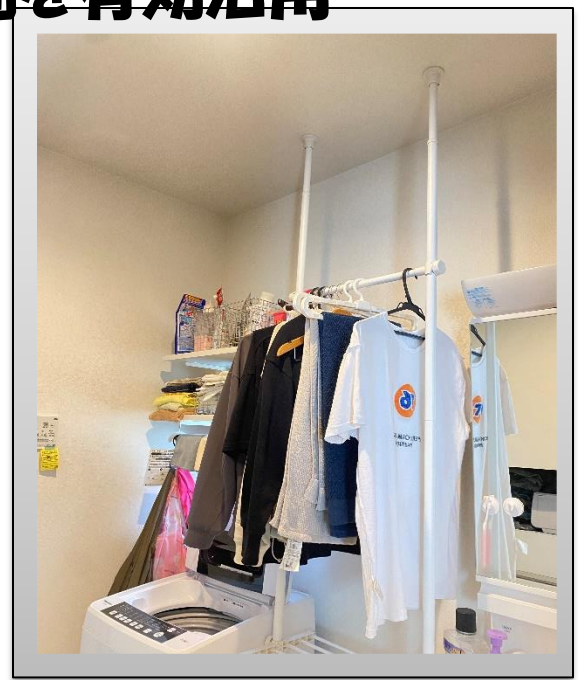
洗面台横の隙間を有効活用